el popular

El único diario en español de Canadá

98 SABADO ,2 DE MARZO 1985

EL MUNDO DEL RUIDO PAG. 6-7

CONSEJOS DE BELLEZA PAG. 5

LOS ANGELES .- Tina Turner y Lionel Richie sonríen para los fotógrafos mientras posan con los cinco Premios Grammy que ganaron. La Srta. Turner ganó tres de ellos y fue nombrada la mejor vocalista femenina de la música 'pop', mientras que Richie ganó dos Grammys, incluyendo al correspondiente al album del año.

REVELAN DOCUMENTOS DE LEGISLADORES ARGENTINOS Y BRITANICOS

BUENOS AIRES, Argentina .- Legisladores Argentinos y Británicos acordaron durante una reciente mesa redonda en los Estados Unidos que el estado de las relaciones entre ambos países tres años después del conflicto del Atlántico Sur es inaceptable, dijo un informe emitido ayer aquí.

Agregó que la tensa situación constituye una fuente potencial de conflicto, es costosa y está causando la progresiva destrucción de las relaciones a largo plazo entre Argentina y Gran Bretaña.

Las discusiones celebradas hace más de una semana en la Universidad de Maryland, culminaron en la preparación de un documento confidencial presentado a los embajadores de ambas naciones en los Estados Unidos recomendando formas de restaurar los lazos.

El Senador Julio Amoedo, unos de los argentinos que asistió al encuentro reveló el documento, diciendo que contenía "puntos de coincidencia" entre los representantes de ambos países.

Amoedo, Jefe del Comité de Relaciones Interparlamentarias del Senado, dijo que los representantes argentinos que asistirán el 25 de marzo a la reunión de la Unión Parlamentaria Internacional en Togo discutirían el documento con la delegación británica "para ver si ellos coinciden con las expresiones" de los representantes británicos en Maryland.

Amoedo agregó que los representantes argentinos tomarán esa medida para ver si los legisladores británicos pueden "reflexionar la posición intransigente del gobierno" de la Primera Ministra Margaret Thatcher.

Tropas argentinas desembarcaron en 1982 en las disputadas Islas Malvinas y Gran Bretaña envió una fuerza de tareas que llas desalojó en poco más de dos meses.

En julio del año pasado funcionarios argentinos y británicosse reunieron en Suiza pra discutir las formas de mejorar las relaciones, pero las conversaciones quedaron interrumpidas cuando Gran Bretaña se rehusó a incluir en la agenda cualquier discusión sobre la transferencia de la soberanía.

En la reunión de Maryland se acordó que no podía haber progresos en las relaciones a menos que las conversaciones se basaran en un agenda abierta.

Agregó que las negociaciones no podían avanzar hacia las etapas finales mientras no hubiera un acuerdo de poner fin formal a las hostilidades y restaurara las relaciones diplomáticas.

Sobre la vital cuestión de la soberanía, el documento sugirió tres soluciones: Soberanía compartida; Soberanía Argentina con administración de las Islas en manos de sus residentes bajo un tratado garantizado por una tercera parte; y un acuerdo de arrendamiento con soberanía Argentina.

LOS ANGELES .- Prince fue captado mientras ofrecía una actuación espectacular en el escenario de la entrega de los premios Grammy. El cantante ganó tres de ellos con su grupo' The Revolution" por la mejor actuación de un grupo, por la mejor banda musical para un filme y como compositor, por' I Feel For You.'

Clínica de Dentaduras
LUIS FUCHS D.T.
CENTRO MEDICO DENTAL
800 BATHURST ST. OFICINA 501
(frente a la estacion del Subway Bathurst)
TELEFONO 534-6391-2
12 AÑOS AL SERVICIO DE LA COMUNIDAD

CLINICA DE LA VISTA
Exámen completo, lentes de contacto.
Prescripción gratis con el OHIP
Dr. Richard Hareychuck (Optometrista)
1081 Bloor St. W. Suite 100
Tel. 537-2639 Tor. - Ont.
Hablamos Español
Lunes a Martes 10 a.m. a 5 p.m.
Miercoles y Jueves 12 p.m. a 7 p.m.
Viernes 9 a.m. a 2 p.m.

IVAN AYALA INCOME TAX
Profesional con varios años de experiencia y servicio CONTABILIDAD,PODERES TRADUCCIONES E INCOME TAX,PERSONAL FABRICAS,SUBCONTRATISTAS,CORPORACIONES COMISIONES,CASAS,CLUBS ETC
ATENDEMOS TODOS LOS DIAS de 9 AMa9PM INCLUSIVE DOMINGOS PARA SU CONVENIENCIA
9 CRANG AVE. (OAKWOOD ySt.CLAIR
TORONTO ONTARIO M6E2Z8
TELE. 653 5825 534 0834

GNOSIS : SABIDURIA TRASCENDENTAL LOS MISTERIOS DEL SEXO: PARTE XXXII

Por: E. Jim G. Ross

La GNOSIS no se ríe de nadie, no menosprecia a nadie. Pero a las cosas y a la gente hay que llamarlas por su nombre. Nuestro DEBER es entregar INFORMACION a toda la humanidad, prevenir a todo el mundo. Vamos todos cayendo de cabeza hacia el ABISMO, precipicio espantoso, INVOLUCIONANDO horriblemente, ingresando a las infradimensiones de la naturaleza, Reino Mineral Sumergido, Averno, Avitchi o Mundos Infiernos. No estamos "evolucionando" como creen los ignorantes ilustrados del pseudo esoterismo y de la pseudo ciencia materialista. La SUBIDA o ciclo evolutivo ya se cerró y ahora comenzó la BAJADA, la caida espantosa, mientras gira hacia abajo la Rueda Gigante de la Naturaleza, de las leyes mecánicas de la EVOLUCION e INVOLUCION, o "Rueda del Samsara". Sólo las personas con la conciencia profundamente dormida continúan "soñando" que vamos "evolucionando", subiendo hacia la cumbre imaginaria de sus deseos animalescos, en medio de borracheras y de orgías. Pobre humanidad doliente, enferma y podrida por tantas "fornicaciones" que agoniza sin saberlo, que rueda hacia abajo convencida de que va subiendo... Pobres prostitutas que transmiten el KARMA de sus clientes y de todos aquellos hombres y mujeres que han fornicado con ellos, en esta vida y en vidas pasadas...Si ya han sufrido mucho en esta vida, cuanto más tendrán que llorar todavía, cuando comiencen a pagar su espantoso "karma" después de la muerte física...Pobres homosexuales que se autoconvencen de que son simplemente "diferentes" pero superiores, mejores que los demás y el AIDS o "cáncer de los homosexuales" los contradice, los pudre en vida, por transgresión a Leyes Cósmicas que ya los sancionan acá en el mundo tridimensional...Cuánto más todavía tendrán que sufrir allá abajo... Pobres asesinos, torturadores, médicos abortadores por negocio y madres criminales e irresponsables asesinas de indefensos "fetos humanos"...Qué dolor espera...Pobres generales que se preparan para la guerra nuclear mundial, inevitable...Cuatro mil millones de espantosas muertes los aguardan allá abajo, una por cada ser humano que muera por las explosiones y la espantosa radioactividad que inundará todo nuestro amado planeta...Pobres políticos reaccionarios asesinos y ladrones de naciones enteras...Pobres politiqueros pseudo populares, pseudo revolucionarios, payasos de la revolución que se burlan de la humanidad, de los trabajadores, de los explotados... Por cada bribonada cometida acá en esta vida y en vidas anteriores, contra los justos y los humildes, pagarán con lágrimas de sangre todas sus traiciones. Pobres sacerdotes, pastores y obispos, que juraron ante el ALTAR cumplir su misión de "salvadores de almas" y que se dedicaron a profitar de la ignorancia y del miedo, para llenarse sus bolsillos, que cerraron los ojos frente a injusticias, que fornicaron y adulteraron y estimularon a otros a seguir sus pasos. Ciegos guías de ciegos...Ya muchos moran en el abismo...Pobres "materialistas" reaccionarios y aspirantes a revolucionarios que se dicen "enemigos" pero que en la práctica cometen los mismos errores de que se acusan mutuamente, que al bombardearse mutuamente, destruirán a toda la humanidad que dicen defender...Farsantes y payasos degenerados, dormidos, inconcientes, infraconcientes, que posan de "vanguardia" de la misma humanidad que van a asesinar...

La misión de la GNOSIS es prevenir, mostrar el peligro, el abismo, el precipicio, y las "tablas de salvación" o ARCA de estos tiempos del fin. Pero si a pesar de todos los llamados de alerta, gritos angustiados para intentar rescatar a los hermanos amados, quién insista en CAERSE, pues con profundo dolor por la tragedia, que "se caiga". Porque aspiramos a amar profundamente a toda la humanidad, somos francos, sinceros, verdaderos amigos, porque amigo verdadero es aquel que dice las cosas "como son" aunque duelan, aunque no agraden, aunque el "ego" proteste como bestia herida por el "Rayo Terrible de la REALIDAD"...

La salvación, la redención humana está en el verdadero SEXO NATURAL, coitus reservatus, Arbol de la Vida, acto sexual magnetizador, rejuvenecedor, curador de todas las enfermedades, sólo entre hombre y mujer, macho y hembra, y SIN ORGASMO. Ese espantoso cortacircuito, el abominable "orgasmo" es la causa causorum de todas las enfermedades, incluído el CANCER, de la degeneración orgánica, de la decrepitud y muerte prematura, de las neurosis, de la locura, de la idiotez, de todas las perversidades y monstruosidades del animal intelectual equivocadamente llamado hombre (nosotros).

¿Qué es el CANCER?

Se lo ha definido (opinión que compartimos) como el crecimiento desordenado y anárquico de las células del propio organismo del paciente.

¿Es el cáncer contagioso? Experimentos científicos han determinado que "no es" contagioso, excepto en casos de pacientes con una dieta pobre en COBRE y baja en CATALAZAS. En dichos casos es contagioso. El PEROXIDO DE HIDROGENO (agua oxigenada) aumenta la "catalaza" del enfermo y protege contra el desarrollo del terrible cáncer.

La GNOSIS ha descubierto plantas, arbustos, como el ARANTO, llamado por los indígenas centroamericanos y mejicanos AULAGA. Beber tés vegetales de esta planta ayudan extraordinariamente a la curación del cáncer, cuando este no está muy avanzado. Se ha probado con muchos pacientes en Sudamérica y sus buenos resultados están a la vista.

Pero la GNOSIS no gusta de resultados superficiales. Las causas más profundas de este terrible flagelo radican en la FORNICACION o sexo con orgasmo. Cuando la "energía sexual" o "electricidad" que mora en los ELECTRONES, debe circular en forma natural y armoniosa, por determinados conductos NATURALES que existen en nuestra ANATOMIA física y "ultrafísica" u OCULTA del sagrado organismo humano, el "orgasmo" no hace más que "interrumpir" esa circulación magnetizadora, rejuvenecedora, maravillosa de la ENERGIA SEXUAL o fuerza del ESPIRITU SANTO, AMOR o Madre Divina. Los delicados conductos por donde debe circular esa sutil energía, terriblemente explosiva, poderosamente volátil, por el abominable orgasmo, se QUEMAN, se FUNDEN, dañan la maravillosa máquina humana, alteran la producción de las "hormonas", de los "genes", el interior del núcleo de la célula orgánica, la producción de los LISOSOMAS y entonces "degeneramos" espantosamente todo nuestro organismo, lo "debilitamos" horrorosamente y atraemos fuerzas magnéticas atómicas terriblemente dañinas y malignas, que moran en el Cosmos, hacia el interior de nuestro organismo.

La ciencia oficial niega rotundamente que el "cáncer" sea producido por un GERMEN. Aseguran los científicos modernos que "no hay" microbio alguno causante de la terrible enfermedad.

La GNOSIS con profundo respeto por los investigadores serios, se permite disentir. El CANCER ES CAUSADO POR EL "CANCRO", GERMEN O MICROBIO DEL CANCER.

El Gnosticismo Científico Revolucionario enfatiza lo que ha verificado. Esto va para todo el mundo, pero especialmente, para los médicos e investigadores que aspiran realmente a ayudar a la humanidad doliente. Sabemos que ni los electromicroscopios más potentes han podido detectar el "cancro". Pero está claro que en los organismos pobres en "cobre y catalazas" (por la fornicación o sexo con orgasmo), dicho "microbio" existe y se desarrolla.

el popular

Director Propietario
EDUARDO URUEÑA

Editorialista	Miguel Rakiewicz
Administración	Carbe Orellana
	Miria Mino
Producción	Roberto Cortez
Ventas	Maria T Soria-Galvarro
Artes Gráficas Computadoras	Edgar León
Fotografia	Hugo Vera-Mendez
	Claudio Tiiichoca
	Osvaldo Escobar
	Juan Orellana
	Manuel Galabay
Columnistas	Patricia Taylor
	Hugo Vera-Mendez
	Alex Zisman
	Manuel Galabay
	Jim G Ross
	Claudio Tiiichoca
Fuentes Informativas	United Press International
	Canadian Press
	Salpress
	Nuestros Propios Servicios
Servicios de Radiofotos	United Press Canada

Todas las columnas y artículos aparecidos en nuestras páginas son de opinión y responsabilidad de quienes lo escriben y no necesariamente reflejan el pensamiento de este diario. Nos reservamos el derecho de publicar cualquier escrito inédito insultante o dañino al bienestar general. Todos los avisos publicitarios, fotografías producidas y publicadas por este diario son de su exclusiva propiedad, reproducción parcial o total sin previa autorización escrita es ilegal y constituye plagio ante la ley.

Second Class Mail No2553
Postage Paid at Toronto
Published Four Times per Week
Monday, Wednesday, Friday and Sat
All Rights Reserved Derechos Reservados 1984

2413 Dundas St. West
Toronto, Ontario Canada M6P-1X3
Tel: 531—2495 y 531—2496

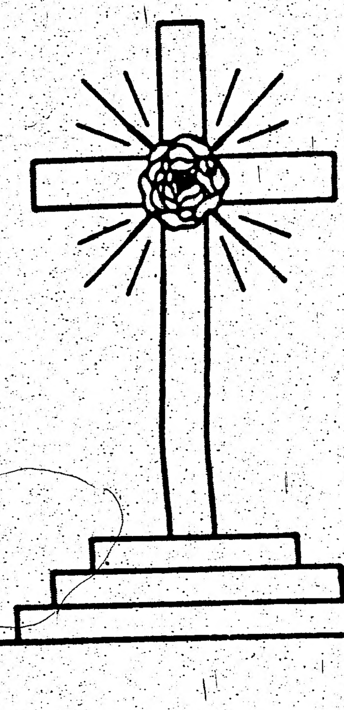

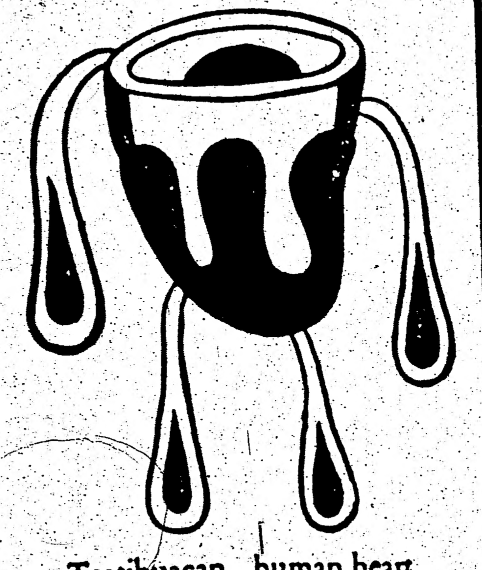
Teotihuacan human heart

Iglesia Bautista Castellana

Cordialmente le invitamos a las reuniones siguientes :

Domingo
11:00 A.M. ESCUELA DOMINICAL
7:00 P.M. CULTO DE PREDICACION

Jueves
8:00 P.M.
ESTUDIO BIBLICO Y CULTO DE ORACION

Sábado
7:30 P, REUNION JUVENIL

Jesús dijo: "Venid a mí todos los que estais trabajados y cargados, y yo os haré descansar"

PASTOR REV.
Frank Castrillo
746 PAPE AVENUE
TORONTO TEL. 922-9226

IGLESIA EVANGELICA HISPANA
(Afiliada a las Asambleas Pentecostales del Canada)

SERVICIOS CRISTIANOS:

TORONTO 804 Broadview (Media Cuadra del Subway de Broadview)

Domingo: 10:00 a.m. Escuela Dominical
11:00 a.m. Culto de Predicación
6:30 p.m. Culto de Predicación
Martes: Estudio de Biblico y Oración
Viernes: Culto de Jóvenes
Pastor: Rev. Eusebio Pérez Tel. 463-1240 273-3659

SCARBORO: 710 Markham Road (Area de Lawrence)
Domingo 2:00 a 4:00 p.m.
Jueves 8:00 a 9:30 p.m.
Sábado 8:00 a 9:30 p.m.
Pastor Rev. Ramiro Alvarez Tel. 431-9236

MISSISSAUGA 3535 Dixie Rd. (entre Bloor & Burhamthorpe)
Pastor Alister Belbin
Tel. 276-4584
Jueves 8 a 9:30 p.m.

HAMILTON Rev. Pedro Ramos Tel. 525-8957

PARA MAS INFORMACION LLAMENOS
BIENVENIDOS

MUCHAS ENCICL

La Cueva

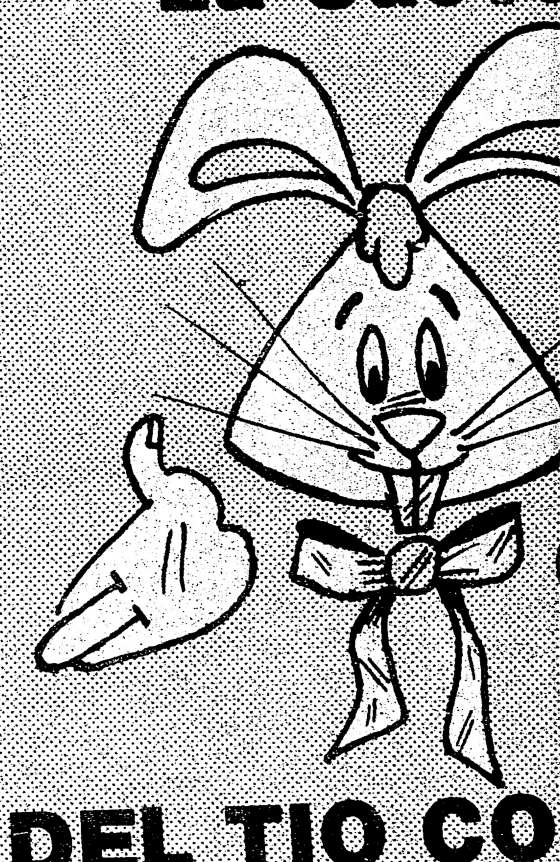

DEL TIO CO
Por el Prof.

AVISO
Amiguito: tambien puede
en nuestros sorteos medi
de adivinanzas poema
chistes pasatiempo
Y por supuesto con
Envía tu correspondencia
al Prof. JOSE TO
2413 Dundas St. wes
Ont. Canada. M6
No te olvides
de poner tus datos person

ATENCION CUMPL
EL TIO CONEJO se pone a la
CUMPLEAÑEROS que deseen
publicadas en esta página. Env
cédula(carnet), por lo menos co
icipación. Escribe tu nombre y fe
claros. Dirige la correspondencia a
2413 Dundas west, Toronto, On

Rosa tiene un depósito cuya
Ella desea saber cuantas botell
mismo. Ayúdale a averiguarlo.

YOUNG CHILDREN

MUCHAS ENCICLOPEDIAS SERAN SORTEADAS ENTRE NUESTROS LECTORES

Lea detalles abajo de esta página

La Cueva

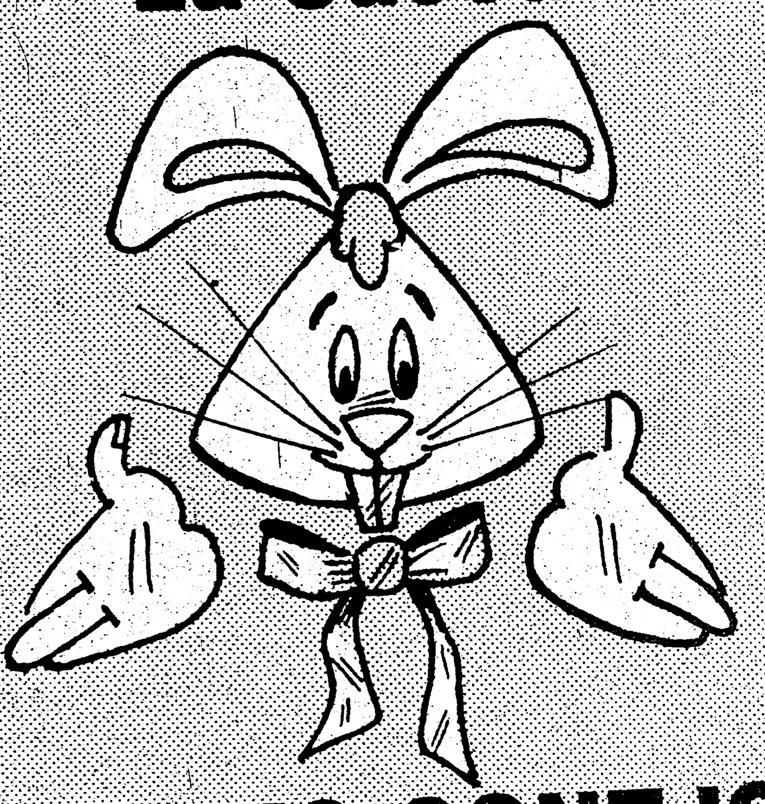

DEL TIO CONEJO

Por el Prof. José Torres

EL MUNDO DE LOS DEPORTES

ESCRIBE EN CADA CUADRO EL NOMBRE QUE CORRESPONDE AL DEPORTE QUE SE DESCRIBE.

1- Juego parecido al tennis. Se juega sobre una red y se usan raquetas más livianas que las de tennis, pero en vez de pelota se usa un volante.	2- Fué creado en E.U. hace más de 80 años. La cancha mide 26 x 14 mts. Dos equipos de 5 jugadores compiten por pasar la pelota a través de un aro con una red colgada de un poste del campo contrario.
3- Se juega en un gran campo entre dos equipos contendores de 9 hombres. Para anotar una carrera el bateador tiene que pasar por cuatro puntas (bases) de un diamante.	4- Se juega con cuatro bolas de colores en un campo cuadrado. Los jugadores golpean las bolas con mazos para pasarlas por 6 aros sobre el terreno dos veces y también para tocar un poste central.
5- Es considerado el juego más popular del mundo. Consiste en que dos equipos de 11 hombres tratan de anotar gol en la meta contraria. Se originó en Inglaterra.	6- Es un combate entre dos contendores que utilizan: el florete, la espada o el sable. Los contendores tienen que usar traje protector y máscara.
7- Es un deporte japonés parecido a la lucha, pero mucho más rápido y más exigente mentalmente. Su nómbre significa "manera suave", pues es una lucha sin armas.	8- Es una lucha entre dos hombres, que, pelean con los puños provistos de guantes en un ring cuadrado. Cada round dura generalmente 3 minutos.

BOXEO
JUDO
ESGRIMA
FUTBOL
CROQUET

BALONCESTO BADMINTON BEISBOL

AVISO

Amiguito: tambien puedes participar en nuestros sorteos mediante el envio de adivinanzas poemas cuentos chistes pasatiempos etc.
Y por supuesto con dibujos.

Envía tu correspondencia
al Prof. JOSE TORRES
2413 Dundas St. west. Toronto
Ont. Canada. M6P 1X3
No te olvides
de poner tus datos personales bien claros

Adivina Adivinador

1- QUE ES LO QUE SIEMPRE PESA LO MISMO NO IMPORTA EL TAMANO QUE TENGA?

2- ¿CUAL ES LA PREGUNTA QUE NUNCA PUEDES CONTESTAR SI?

3- ¿CUAL ES EL ULTIMO DE LOS ANIMALES?

4- ¿QUIEN ES LA PERSONA ANTE LA CUAL TODOS SE QUITAN EL SOMBRERO?

5- ¿CUAL ES LA ULTIMA COSA QUE SE QUITA CUANDO UNO VA A LA CAMA?

ATENCION CUMPLEAÑEROS

EL TIO CONEJO se pone a la disposición de todos los CUMPLEAñEROS que deseen que sus fotos sean publicadas en esta página. Envianos tu foto tamaño cédula(carnet), por lo menos con una semana de anticipación. Escribe tu nombre y fecha de nacimiento bien claros. Dirige la correspondencia a: Prof. JOSE TORRES a: 2413 Dundas west, Toronto, Ont. Canada. M6P-1X3.

SOLUCIONES DE LA SEMANA ANTERIOR
CONTESTAME SI PUEDES: -1:b; -2:a; -3:b; -4:b; -5:c; -6:Inglés y Francés; -7:Dominion of Canada; -8:1º de julio; -9:Día de la Victoria; -10:99%; -11:Niágara; -12:9.976.137 Km. cuadrados; -13:Toronto; -14:Dólar Canadiense.
JUEGO CIENCIA.
-1. C 7 R R 1 T
-2. D x PT R x D
-3. T 3 T mate.
EL PROFESOR PROBLEMATICO: 43.875 mts. cúbicos.

NUESTROS AMIGUITOS PARTICIPAN

NUESTROS AMIGUITOS PARTICIPAN.
NOMBRE: Diego Gómez.
EDAD: 10 años.
GRADO: 4º.
ESCUELA: Chalkfarm.
DIRECCION: 54 Downsview Ave. Toronto, Ont.

EL PROFESOR PROBLEMATICO

Rosa tiene un depósito cuya capacidad es de 48 galones. Ella desea saber cuantas botellas de liquido caben en el mismo. Ayúdale a averiguarlo.

Divide este cuadrado en cuatro partes iguales de modo que en cada uno queden encerradas tres letras distintas.

	A		E	
O				A
		E		
			A	
E				O
	O			
			E	
	A		O	

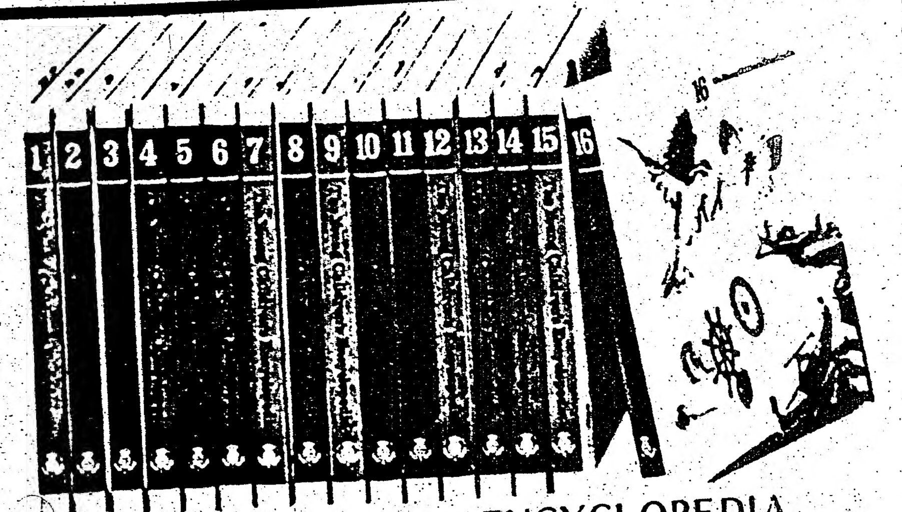

YOUNG CHILDREN'S ENCYCLOPEDIA

ATENCION AMIGUITOS

SORTEO DE ENCICLOPEDIA INFANTIL PARA LOS LECTORES DEL TIO CONEJO.

"ENCICLOPEDIA BRITANICA" y "EL POPULAR", brindan una de sus "Enciclopedias Infantiles" para sorteos bimensuales. Los pequeños que deseen participar de los sorteos, solo tienen que enviar sus dibujos al "Tio Conejo" acompañado de sus datos personales.

El primer sorteo será el miércoles 17 de abril de 1985 a las 5:00 p.m. en la Oficina de "El Popular".

La Enciclopedia Infantil "YOUNG CHILDREN'S ENCYCLOPEDIA" que podrán ganar es calificada como la primera biblioteca de los jóvenes estudiosos; estimula la curiosidad del pequeño con ideas novedosas, mejora y desarrolla su capacidad natural para el aprendizaje.

Por todo ello "El Popular" se complace en poder ofrecer esta oportunidad de acceder a sus páginas a los lectores de "El Tio Conejo".

TODO EN MEDICINA Y LA CIENCIA

¿QUE ES LA EPILEPSIA ?

En Estados Unidos dos millones de personas padeven de epilepyia, pero gracias a la viencia, hoy el 80 por ciento de epilépticos pueden ser liberados, totalmente o en gran mediada, de los síntomas de esa enfermedad por medio de un tratamiento continuo.

La epilepsia es un desórden del sistema nervioso central. Las células del cerebro, llamadas neuronas, se activan y descarian energía en forma excesiva causando convulsiones, con una pérdida temporal del control sobre ciertas funciones del cuerpo.

La epilepsia no es curable, pero existen tratamientos anticonvulsivos que pueden controlar la enfermedad, pero sólo un médico debe indicar el tratamiento apropiado en cada caso. Y además de las medicinas, también la cirugía se emplea en casos especiales.

Los estudios en este terreno van adelantando.

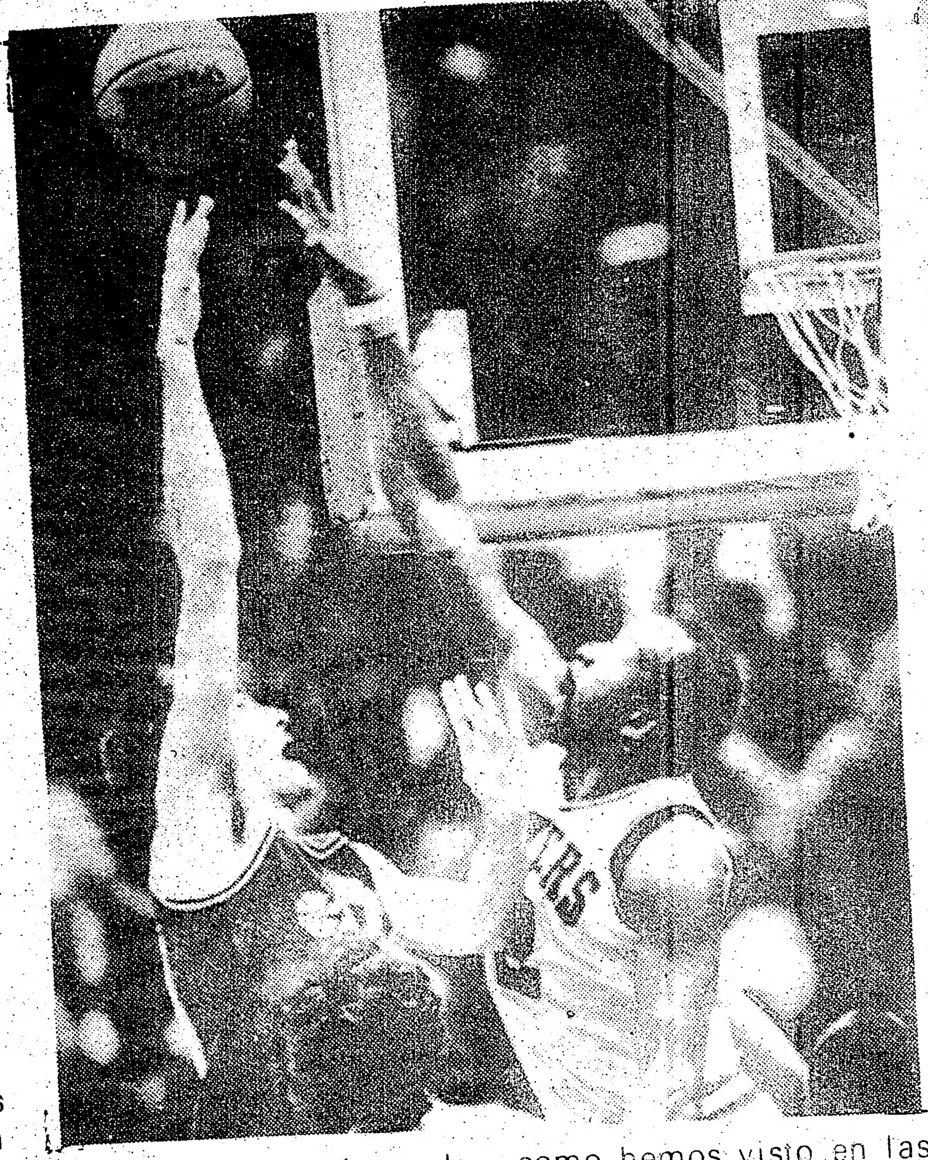

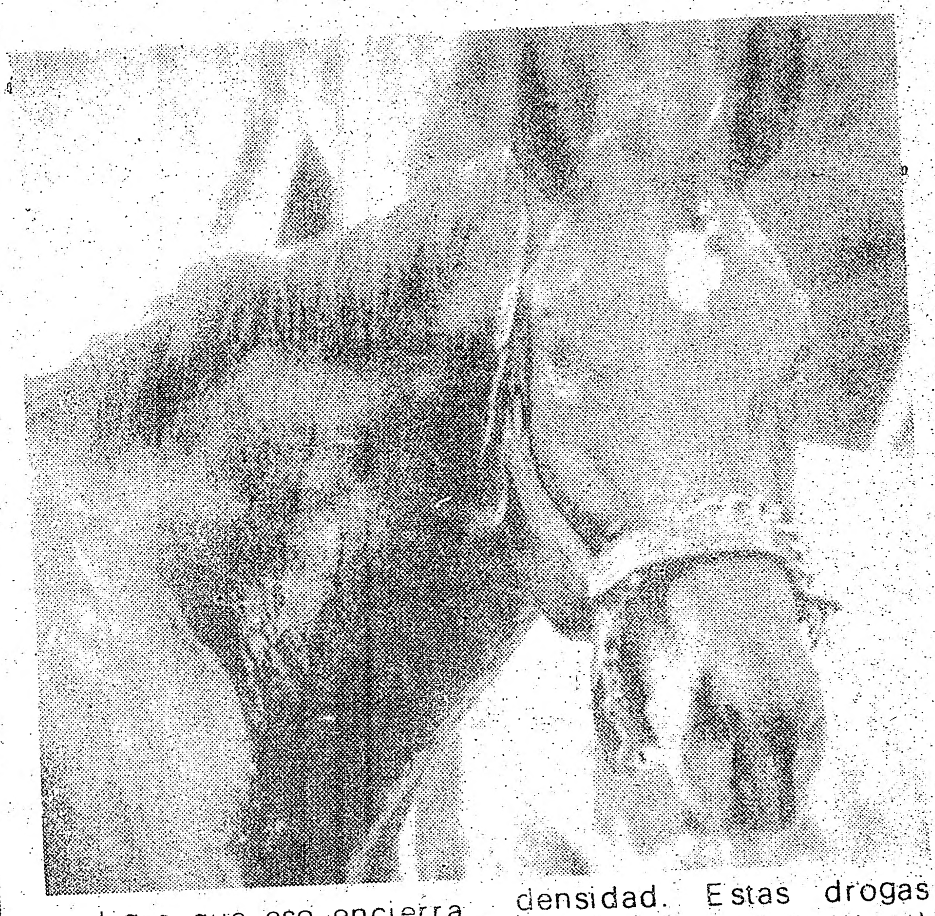

Por desgracia el uso de las drogas en el deporte continúa extendiéndose, como hemos visto en las últimas olimpiadas, pero conviene destacar el peligro que eso encierra. El "Journal of American Medical Association" dice que el uso de drogas andrógenas puede causar transtornos cardíacos por el efecto perjudicial sobre las mléculas transportadoras de la sangre, lipoproteínas de gran densidad. Estas drogas (asteroides anabólicos) son los que usan los atletas durante su entrenamiento.

Además de los atletas las drogas son utilizadas ilicitamente, pero en abundancia, en los caballos y perros de carreras.

El hombre que demostro que la tierra giraba sobre su eje

La teoría de que la tierra giraba sobre su eje era admitida en los centros científicos pero fue el físico francés Bernard Leon Foucault quien lo demostró de manera práctica en 1851, en París.

Autorizado por el Emperador Napoleón III llevó a cabo el experimento en el Panteón, uno de los edificios de París que tiene una enorme cúpula. Desde entonces en centro de esa cúpula Faucault hizo suspender una gran bola de hierro, con un cable de 60 metros, y centenas de personas vieron que el péndulo giraba lentamente, sin girar, pero siguiendo el movimiento de la Tierra alrededor de su eje.

ELECTRICIDAD DEL VIENTO

El hombre trata de obtener energía de otros elementos, ya que el petróleo, por ejemplo, no es inagotable, y ahora los esfuerzos van encaminados a convertir el viento en energía eléctrica.

Los molinos de vientos, para moler trigo o sacar agua, son bien conocidos desde hace siglos, pero ahora la tecnología moderna se esfuerza en arrancar Kilowatts a esas corrientes de aire por las que el hombre nada paga.

En España se encuentran tres centrales funcionandoen Tarifa (Cadiz), Gerona y Ciudad Real, y seguirán construyendo aerogeneradores, que cada día son más poderosos.

La Taquigrafia fue inventada en la antiguedad

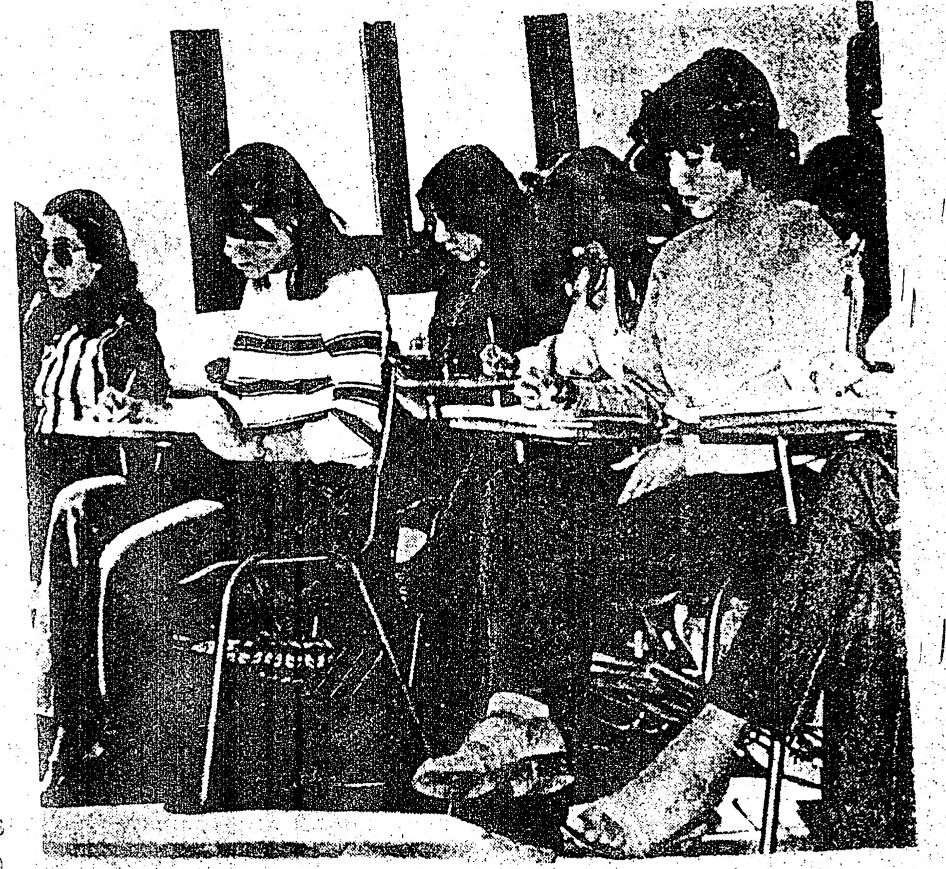

Aunque Sir Isac Pitman y John Robert Gregg son los inventores de los sistemas de taquigrafía modernos, más usados en la actualidad, el origen de este sistema de escritura abreviada se remota al siglo IV antes de Cristo, cuando Jenofonte utilizó el sistema para escribir sus memorias de Sócrates.

Durante los siglos XIII y XIX se utilizaron muchos sistemas de escritura abreviada, pero ninguno llegó a ser popular, hasta que en 1837 Pitman publicó su método.

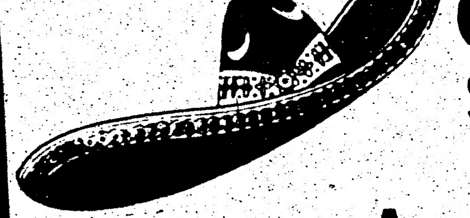
CANCUN
$279.00
7 noches P.P.D. más pasaje e impuesto.
Su nueva Agencia Hispana le ofrece las mejores ofertas a todo Latinoamerica.
¡Consúltenos!
Caribbean Holidays
126 DAVENPORT RD. 2do Piso
TEL. 920-4666
Eduardo Rendis

El Nuevo Restaurante Colombiano
"LA BELLA EPOCA"
¡A PEDIDO DEL PUBLICO!!
Domingo 3 de MARZO
La Bella Epoca se complace en presentar DESDE NEW YORK
AL GRAN CANTANTE
ALBERTO LOPEZ
DOMINGO 3 DE MARZO
7PM

Aceptamos reservaciones
Tel. 489 4832
¡VISITENOS!
LA BELLA EPOCA 384 Eglinton Ave. W.
(entre Avenue Rd. y el Teatro Eglinton)
Tel. 489-4832
Licencia Completa L.L.B.O.
Parqueadero municipal a la vuelta de la esquina como tambien sobre Eglinton Ave.

LA SANGA
Pide disculpas a su distinguida clientela por no abrir sus puertas este Viernes y Sábado por motivos de fuerza mayor
A partir de la próxima semana LA SANGA lo atendera normalmente

JUVENTUD VEN A BAILAR
DOMINGO 3 DE MARZO
DE 5 PM a 9PM
GALAXY SOUND
CANADIAN MUSIC
ENTRADA GRATIS
2140 AVENUE RD. / WILSON

Patricia Taylor
111 Richmond St. W. 8601788

OJOS CLAROS, SERE

Desde el maquillaje hasta l
necesaria para obtenerlos

PARPADOS HINCHADOS

Muchas son las causas que pueden provocarlos; su eliminación es responsabilidad de cada una.

— **Falta de sueño.** El dormir un número suficiente de horas es el primer requisito para la belleza de los ojos.

— **Falta de agua.** Aunque paradojal, los ojos hinchados por la mañana pueden acusar una deshidratación. El remedio consiste en beber mucha más agua. Porque uno o dos vasos de agua pueden ser almacenados por un organismo sediento, causando con ello la hinchazón; en cambio, dos litros de agua deben eliminarse forzosamente.

— **Falta de magnesio.**

— **Fumar en exceso** o permanecer en un ambiente con mucho humo.

Los remedios para los párpados hinchados comprenden compresas de chamomilla, de agua de hamamelis, o de té muy cargado. También sirven los pepinos cortados en rodajas muy finas y colocados sobre los párpados.

BOLSAS BAJO LOS OJOS

Cuando éstas son crónicas y hereditarias, la única solución sería la cirugía estética, generalmente bastante eficaz y que no causa complicaciones ni deja cicatrices.

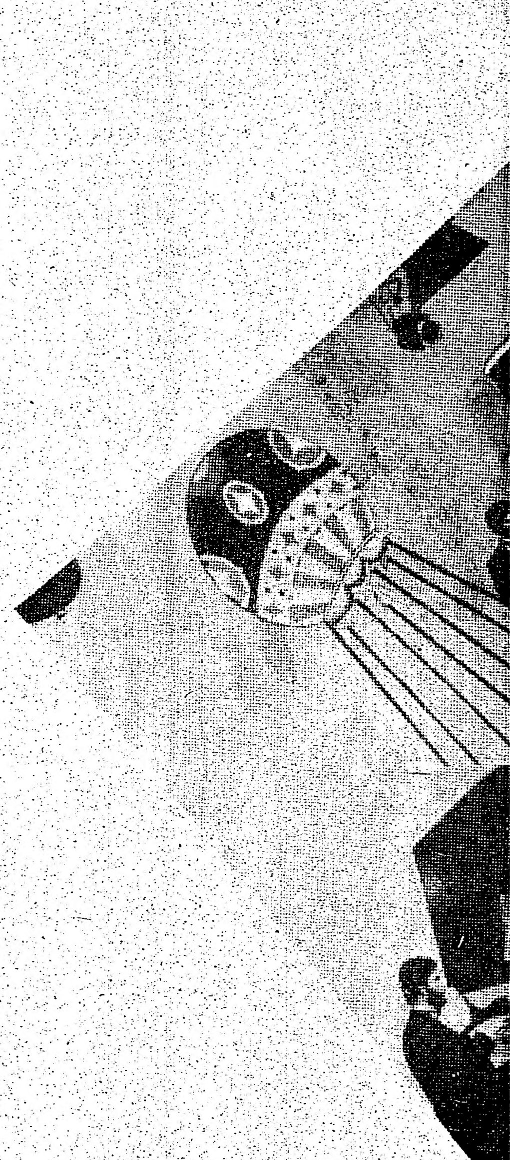

...dad. Estas drogas ...oides anabólicos) ...los que usan los ...s durante su en... ...miento. ...demás de los atletas ...drogas son utilizadas ...amente, pero en ...ndancia, en los ...llos y perros de ...eras.

... en la antiguedad

...enofonte utilizó el ...stema para escribir sus ...emorias de Sócrates. Durante los siglos XIII ... XIX se utilizaron ...uchos sistemas de ...critura abreviada, pero ...nguno llegó a ser ...pular, hasta que en 18... ... Pitman publicó su ...étodo.

...GA

...u distinguida

...ir sus puertas

...ado por motivos

...ima semana

...ndera

...NTUD VEN
...ILAR
...MINGO 3
...MARZO
... PM a 9PM
...AXY SOUND
...ADIAN MUSIC
...RADA GRATIS
.../WILSON

...or
... W. 8601788

OJOS CLAROS, SERENOS ...

Desde el maquillaje hasta la alimentacion necesaria para obtenerlos

PARPADOS HINCHADOS

Muchas son las causas que pueden provocarlos; su eliminación es responsabilidad de cada una.

— **Falta de sueño.** El dormir un número suficiente de horas es el primer requisito para la belleza de los ojos.

— **Falta de agua.** Aunque paradojal, los ojos hinchados por la mañana pueden acusar una deshidratación. El remedio consiste en beber mucha más agua. Porque uno o dos vasos de agua pueden ser almacenados por un organismo sediento, causando con ello la hinchazón; en cambio, dos litros de agua deben eliminarse forzosamente.

— **Falta de magnesio.**

— **Fumar en exceso** o permanecer en un ambiente con mucho humo.

Los remedios para los párpados hinchados comprenden compresas de chamomilla, de agua de hamamelis, o de té muy cargado. También sirven los pepinos cortados en rodajas muy finas y colocados sobre los párpados.

BOLSAS BAJO LOS OJOS

Cuando éstas son crónicas y hereditarias, la única solución sería la cirugía estética, generalmente bastante eficaz y que no causa complicaciones ni deja cicatrices.

Las otras, las provocadas por la fatiga, por desórdenes renales o cardíacos se suprimen evitando las causas; pero existen, además, productos específicos para tratarlas.

CREMAS PARA PARPADOS

Los cosmetólogos justifican la existencia de estas cremas por dos razones: primero su textura más fina, suave y menos grasa, ideal para adaptarse a la epidermis ultra-delicada de la zona, eliminando todo riesgo de hinchazón. Y, segundo, sus principios activos que están dosificados de modo distinto: se ha suprimido toda sustancia agresiva para impedir cualquier peligro de alergia o irritación.

Es importante saber que la crema para párpados debe aplicarse solamente bajo el ojo y en su cara externa, jamás sobre el párpado superior, cuya piel es mucho más fina aún, esta crema se coloca con la yema del dedo, haciéndola penetrar mediante golpecitos, jamás con masaje. El exceso debe retirarse con papel demaquillante.

Gracias a su composición poco grasa, la mayoría de las cremas para párpados pueden llevarse durante el día, sirviendo así de base de maquillaje.

PESTAÑAS LARGAS

Una máscara de belleza nunca debe colocarse en la zona que rodea los ojos.

El mejor secreto para alargar y espesar las pestañas es el rímel, aplicado en capas superpuestas. También existen tratamientos fortificantes para las pestañas: desde el aceite de ricino, de hace algunas décadas, hasta productos mucho más sofisticados.

Pero la solución-milagro para las pestañas cortas, finas y demasiado rubias, es la tintura. Esta se efectúa actualmente en muchos institutos de belleza. El sistema es de rápida ejecución y su efecto se prolonga durante más de un mes.

MASCARAS Y LIMPIEZA

Lo importante, en la limpieza diaria, es hacerla suavemente, sin frotar. Si el maquillaje es liviano, basta con una leche de limpieza. Si es más intenso o la piel demasiado frágil, conviene elegir algún producto específico, ni graso ni irritante, y de buen poder disolvente.

En cuanto a las máscaras de belleza, es necesario insistir en que jamás deben aplicarse en la delicada zona que rodea los ojos; salvo algunas muy determinadas, que lo indican especialmente en su envase.

ALIMENTACION

La zanahoria, rica en vitamina A, es considerada por muchos como la verdura de la buena vista. También son recomendables el apio, las espinacas, las escarolas y, en general, todo lo que favorezca un buen tránsito intestinal.

Y una receta casera para mantenerse con los ojos despiertos y el espíritu alerta: todas las mañanas, una hora antes del desayuno, tomar el jugo de medio limón en un gran vaso de agua tibia.

FARANDULA Productions
DE CACHE Y CON SABOR
Presenta
GRUPO NICHE Ah Pue!
Directamente desde Colombia
GANADORES DEL
PREMIO MEJOR ORQUESTA
Feria de CALI 1984

29 de MARZO 8.00 PM
$20.00 Entradas en negocios Latinos
$22.00 En la puerta
TORONTO HILTON
HARBOUR CASTLE
Convention Centre
Alternando de Toronto
LOS LATINOS y Rey Trujillo
Entrada
por las Puertas del
Convention Centre

EL MUNDO DEL RUIDO

por R.H.C.

Hola Amigos como están hoy, creo yo disfrutando estos días hermosos que nos regala este friolento invierno y que ey fuera de lo comun y mis primeras palabray es para el "abuelo" Sócrates que fue intervenido quirurgicamente f que gracias wDios esta recuperándose muy bien y que la barra de chilenos se siente muy feliz porque zl "abuelo" tiene una salud de "fierro"...Asi que arriba esos corazones y hablando de corazones hoy Janet, cumple 25 hermosas primaveras y desde la redacción de El Popular les deseamos un muy feliz cumpleaños y hablando de nuestro querido periódico me siento contento ya que hoy instalaron la antena Via Satélite para los servicios de informaciones local e internacional, otro acierto más de El Popular para darle a nuestros lectores lo mejor de lo mejor, ya que ellos se lo merecen por ser fiel a nuestro diario...Y ahora si, siéntese, no se ponga nervioso."a no "calentaseno" porque usted va a leer EL MUNDO DEL RUIDO, la columna más loca, divértida y chimentera local e internacional y es para comenzar diciéndole que regresaron dos personalidades locales de la música, una es Enrique Cariboni, un gran trompetista y pianista y ya que hablamos de Enrique les adelanto que don Quique Tucci "El gordo de oro" junto con Esteban Vercel y Enrique pronto van a ensayar para leer a cabo Noches de Tango todos los jueves en un popular centro nocturno y el otro pianista es nada más ni nada menos que don Emilio Crosseti, pero esta vez no llegó sólo si no acompañado de una simpática doctora en psicología y según me informaron, por siempre y que por ahora no quiere saber nada de pianos ni contrataciones...La Actuación de Henry Fiol el viernes pasado donde dejó mucho que desear, no la orquesta ya que ella fue algo sensacional, si no la falta de público que no asistió en la forma esperada, la culpa, de los empresarios, quién perdió, perdió una comunidad de no poder ver un magnífico evento como lo que presentó Henry Fiol, la culpa de los empresarios es por no tomar una decisión acertada en estas clases de espectáculos, la falta de una mayor promoción y la de hacerla un viernes donde la mayoría de la gente ocupa ese día para poner en órden sus cosas y por ende la comunidad pierde de ver a un Henry Fiol que según los que fueron, fué algo sensacional tanto en la calidad del espectáculo como las interpretaciones de tan popular orquesta, ahora esperemos que con el Grupo Niche se tomen todos los recaudos pertinentes para que sea una fiesta positiva en todos sus órdenes, aúnque descontamos que falle ya que el Grupo Niche es el Boom 1985 y que todos esperamos ansiosos el debut de dicho grupo y hablando de orquesta y gracias a los dueños de El Camino, me entregaron una lista de discos en los cuales son lo que más salida tienen y que son, en temas románticos, "Pimpinela" y le siguen Camilo Sesto, José José, "El Puma" José Luis Rodriguez, Lolita, Fausto y para finalizar con Sandro "De América", en cumbias, Bailoteca V.6 donde sobresale la canción Pagarás con Edgar Leandro y los Deyvis, Lizandro Meza y Ritmo y Tamborito, en salsa el Grupo Niche y el Grupo Clase y por último "El Pastelero" pasodoble por el grupo "Titi" y letra del "chiquito" Escobar, interpretado por el coro de El Correo y hablando del Correo, porque no salió este martes que pasó, sencillamente no salió por la torzudez del "Ogro" que quería una cosa perfecta y no se pudo hacer, pero el martes entrante estará de vuelta en las manos de ustedes y para sacarle una úlcera a más de uno que pensaban que no salia más por un presunto problema de corte (te equivocaste Chiquilín)...9 de marzo, el debut "De la gran Peña Ecuatoriana" en el Yoyo y cantarán para ustedes Dolores Cuello, Rodrigo Pesantez, César Galabay, Jorge Brito, Alfredo Jiménez, Eduardo Méndez y la actuación especial del grupo folklórico Inti Laymi, todos ellos de gran actuación en el Festival de la Canción Ecuatoriana, una producción de Alfredo Jiménez y hablando del Yoyo en la última semana de marzo la Elección de "Miss Cola 1985"(?)...¿Que nos espera este fin semana en materia bailables?, este sábado 2 el debut de la orquesta tropical Leonardo y su Combo en la fiesta organizada por el Grupo Cultural Izalco... El Club Martín Fierro y sus domingos bailables a partir de las 5 p.m. con entrada gratuita y música disco... Este viernes en Exito una gran entrega de premios a deportistas locales y el sábado el gran baile del C.S.D Cuscatlán de El Salvador presentando a las candidatas para reinas de dicha entidad deportiva...Sábado 2, el Club Uruguay festeja sus 15 años de vida y lo festeja con un gran baile y cena, anima esta velada la discoteca Latin Sound...Volley Dance también este sábado y desde las 8 p.m. hasta la madrugada con la discoteca de Rey Trujillo y señora y cerrando con un broche de oro esta semana de bailes y espectáculos el Club S.C.D. Tungurahua presenta su gran fiesta de las flores y de las frutas y la magestuosa coronación de su Reina Sandra I, anima esta gran fiesta de gala la orquesta "Fantasía", la discoteca de Rey Trujillo, en la exaltación Don Luis Alfredo Andrade y en la animación don Rubén Sarraf y Mónica Camacho...Mientras tantos como siempre nuestras discotecas La Sanga, con Efrén dinamita, El Borinquen con Fredy y don Holguer Mero, Rio con Raúl el Mejor y el Yoyo con(?), siguen con sus acostumbradas programaciones habituales de música y alegría y hablando de discotecas me parece que la comisería 14 va instalar sus oficinas en una popular discoteca ya que la visitan muy asiduamente (?)...El Reelecto presidente de la L.H.F.A. cuando supo de su reelección, nos enteramos que llamó a todos los medios de prensa oral, escritos y televisivos, incluso habló hasta con el Parlamento para que el día lunes sea declarado "Feriado Nacional"...Mucho no?...¿Que pasa con los reporteros que cuando van hacer una nota en los bailes no se interesan por nuestras orquestas locales y ni le sacan fotos para insertarlas en los periódicos?, y hablando de nuestras orquestas anoche tuve un sueño que era ver a todas ellas tocando una noche juntas en un gran mano a mano animado por don Reinaldo Trujillo y Rubén Sarraf, en el sueño vi un salón inmensamente grande y totalmente repleto de gente y escuché a un "loco lindo" que me decía "tenías razón y yo que gastaba tanta plata y perdía trayendo orquestas de afuera"...A lo mejor los sueños se hacen realidad, no le parece.?...Parece que la Mecha al fin arregló con el Correo

Pasa a la pag. siguiente

Si buscan a un doble de Julio Iglesias acá estoy yo, no me parezco a él pero pinta me sobra...(?)?

Doña Victoria tiene 85 'pirulines' y se la vé muy contenta al lado de su hija Bertha Calero, de su nieto y amigas.

Los 'muchachos del café' leyendo en forma risueña lo escrito en el Correo.

Percy's
RESTAURANT
746 St. Clair Ave. West
INVITA A TODA LA COMUNIDAD LATINOAMERICANA A SABOREAR SUS DELICIOSOS Y VARIADOS PLATOS DE LA FAMOSA COCINA PERUANA, EN UN AGRADABLE AMBIENTE FAMILIAR AGRADECEMOS ANTICIPADAMENTE SU DISTINGUIDA PRESENCIA
RESERVACION AL TELEFONO
652 1089

Sanchez
TRAVEL
TARIFA
HACIA Y DESDE
GUATEMALA $638
HACIA SANTIAGO $999
BUENOS AIRES
MONTEVIDEO $1.135
LIMA $659
Cuando planee viajar a Sudamerica o traer algún familiar de vacaciones al Canadá consulte nuestros precios y servicios, no se arrepentirá
INFORMACION Y RESERVAS
TORONTO: 598-2525
339 Bloor St. W. Suite 219 esq. St. George
HAMILTON 521 6413 y
KITCHENER 749 7043

GRUPO CULTURAL IZALCO
TORONTO
PRESENTA
GRAN FIESTA LATINOAMERICANA
CON
LEONARDO Y SU COMBO
SABADO 2 de MARZO 1985
UKRANIAN HALL
300 Bathurst St. 7 PM
SUR DE DUNDAS ST. DONACION $6.00
Marjuly LIBRERIA LATINA
596 Bloor St. W. (A una cuadra de Bathurst)
Tel. 416-533-3280 Toronto

hablando del Yoyo
cción de "Miss Cola
semana en materia
la orquesta tropical
nizada por el Grupo
erro y sus domingos
entrada gratuita y
una gran entrega de
ado el gran baile del
sentando a las can-
deportiva...Sábado 2,
vida y lo festeja con
da la discoteca Latin
ábado y desde las 8
eca de Rey Trujillo y
oro está semana de
Tungurahua presenta
utas y la magestuosa
na esta gran fiesta de
ca de Rey Trujillo, en
ade y en la animación
cho...Mientras tantos
a Sanga, con Efrén
don Holguer Mero,
on(?), siguen con sus
tuales de música y
rece que la comisería
ular discoteca ya que
eelecto presidente de
cción, nos enteramos
ensa oral, escritos y
Parlamento para que
o Nacional"...Mucho
ue cuando van hacer
por nuestras orquestas
insertarlas en los
orquestas anoche tuve
ando una noche juntas
o por don Reinaldo
ño vi un salón in-
eto de gente y escuché
enías razón y yo que
yendo orquestas de
hacen realidad, no le
arregló con el Correo

a pag. siguiente

na risueña lo escrito en el

L IZALCO

OAMERICANA

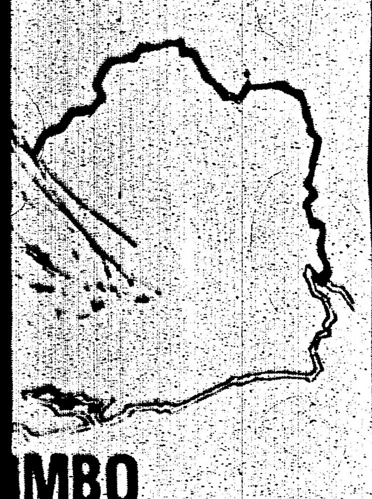

MBO
ARZO 1985
HALL
st St. 7 PM
ONACION $6.00

IA LATINA

cuadra de Bathurst)
Toronto

Viene de la pagina anterior

Eduardo Burbano un Disjokey que dá a los martes un sabor latino en Cherris Too.

y la semana que viene otra vez estará con su columna De Mujer a Mujer...Claudio Titichoca me dijo "No renunciaré, a menos que me lo pida el Ogro", así desmentimos ciertas versiones que un pasquín copiador de chimentos publicó esta semana y ya el past...perdón, ya Claudio está trabajando para el proximo evento de la Chica del Año...

...Telelatino, los lunes a las 10 de la noche, un programa sensacional y que va acaparando la atención de la gente...Elvira Sánchez una locutora muy eficáz, pero tendria que ponerse un poquito a régimen, está muy gordita...Nuestra gente y un equipo muy capáz para

"los Latinos" una orquesta que alternará la fiesta programada con el Grupo Niche.

llevar un programa muy veráz en su esquema periodístico...Ultima hora en ciertos flashes muy aburridor pero se mantiene en audiencia por ser un Boom..

Y también hablemos de las radios latinas y es que desde hace un tiempo se mantienen en el tapete de audiencia las dos radios que hoy actualmente tenemos y que es "Dimensión 85" con Fernando Toledo y la de los domingos que conduce y dirige Alberto Olivera y para terminar quiero hoy hablar de Brigitte Bardot, quien no se recuerda de esa famosa estrella del cine francés que hoy a pesar que pasa de los 50 inviernos siempre se mantiene latente en nuestros recuerdos como una diosa del sexo y hoy quiero hablar de los romances que tuvo en su época esplendorosa y que actualmente vive más preocupada por la protección de los animales que por los hombres, esta famosa artista siempre decia "cuando un hombre no me conviene...Lo cambio" y fiel a ese lema lo hizo, primero con su descubridor Roger Vadim en 1952, pero luego se lo cedió a Catherine Deneuve (11 años más tarde) en condición de amante, Catherine a su vez se lo traspasó a Jane Fonda quien contrajo matrimonio en 1965. El muy europeo (y apasionado, según sus ex-mujeres), Vadin, fue entonces tomado en consignación (por corto tiempo, aunque hubo un par de bodas temporales), por Catherine Schneider, Annette Stroyberg y Ann Biderman. Y en ese tiempo en que la Brigtte todavía no se preocupaba por los perros y las focas, se casó con Jacques Charrier(en 1959). Pero 1963 descubrió que le gustaba variar sus platos románticos, y la lista de sus conquistas aumentó asombrosamente con Samy Frey, Bob Zaguri, Gunther Sachs, Miroslav Brosec, Allain Borgrain-Duboire y varios más deconocidos por la prensa pero no por las murmuraciones y...Y nada más por este viernes y me despido de

ustedes con una maxima de los grandes pensadores del éter y que dice " Si te pegan en una mejilla, no le dés la otra porque si no te rompen la cara a golpes" y antes quiero acalarar que las direcciones de los bailes promocionados en esta columna los encuentran en las páginas de este periódico, en sus avisos publicitarios...Nada más y esperando que tengan un buen fin de semana les digo

FELIZ SEMANA Y HASTA EL VIERNES SI DIOS QUIERE.

LOS COSMETICOS SERIAN LA CAUSA DE PROBLEMAS A LA PIEL

Por PATRICIA McCORMACK

NUEVA YORK .- Si le pica o le duele la cara, si le salen protuberancias o se le pone rojiza la piel o de alguna forma no luce estar bien, quizas seria conveniente que examinara los cosméticos que usa.

En resumen, ese es el mensaje que entregó la Dra. Patricia G. Engasser, de la Escuela de Medicina de Stanford, en un seminario auspiciado por la Academia Norteamericana de Dermatología.

Ella estima que los dermatólogos ahora culpan en un seis por ciento más o menos de las reacciones alérgicas e irritaciones de la piel a los cosméticos, incluso los productos capilares para las ondas permanentes.

Engasser destacó que el porcentaje real de reacciones ante los cosméticos "es probablemente mucho más alto" que lo que pueda saber alguien, porque la gente raramente informa de tales dificultades a un dermatólogo.

"Ellas descartan el producto, cambian a otra marca y listo", señaló.

"Si las consumidoras informaran sobre esos problemas más frecuentemente, los dermatólogos podrían ayudar a los fabricantes a hacer considerables mejoras en la seguridad de esos productos".

Otra razón para la brecha entre las reacciones reales y la incidencia registrada es que es difícil indicar precisamente que ingredientes del producto están causando problemas.

"En Estados Unidos, unos 4.000 ingredientes se usan comunmente en los cosméticos, y el efecto preciso de cada ingrediente de la piel no se conoce", dijo Engasser.

"Sin embargo, nos estamos acercando rápidamente al punto donde podremos usar computadoras para mejorar la diagnosis de los problemas a una paciente".

Los problemas más comunes de la piel causados por los cosméticos son las reacciones alérgicas. Quedan en los registros médicos como "dermatitis por contacto alérgico".

Engasser dijo que los productos más a menudo reportados como causantes de reacciones de la piel, en orden de frecuencia, son ondas permanentes, tinturas para el cabello, humectántes, shampoos, sombra para los ojos, másoara, jabones y detergentes de baño, desodorantes axilares, cremas limpiadoras, lociones, líquidos o almohadillas.

Ingredientes dañinos los que según los informes causan más a menudo dermatitis son, en orden de frecuencia:

Fragrancias, preservativos, phenilendediaminas de PPD (encontradas en las tinturas permanentes y semipermanentes para el cabello), propileno glicol (en las lociones y cremas).

La resina toluene sulfonamida-formaldehide (en el barniz para las uñas) y la lanolina y el alcohol de lanolina, los cuales se encuentran en muchos productos para el cuidado de la piel.

Si usted cree que está sufriendo una reacción o irritación alérgica por los cosméticos, Engasser sugirió:

Vea a un dermatólogo que pueda realizar exámenes para identificar la fuente de la irritación. Lleve la caja del producto o la parte que contiene una lista de sus ingredientes.

Manténgase atenta a otros productos que contengan los ingredientes que diagnóstique el médico como causantes de la dermatitis.

Engasser señaló que durante varios años, la industria de cosméticos ha estado trabajando con las autoridades encargadas del control de medicamentos para revisar los ingredientes cosméticos por sus efectos tóxicos.

Los resultados de esos estudios, dijo, deben hacer los problemas de dianósticos más fáciles asi como conducir a la manufactura de cosméticos más seguros.

En 1982, las autoridades recibieron 247 quejas de consumidoras en relación con problemas a la piel por productos cosméticos.

Y en un periodo de cuatro años terminando en 1982, de acuerdo con Engasser, los fabricantes recibieron 34.722.

En un informe presentado en el seminario, un dermatólogo de la Fundación Clínica de Cleveland dijo que las enfermedades de la piel por motivos ocupacionales han llegado a ser una importante causa de días de trabajo perdidos, y el problema está creciendo.

El Dr. James S. Taylor, jefe de la sección de dermatologia industrial de la clínica, culpó al uso generalizado de productos químicos tóxicos en la industria y la agricultura.

Calculó que el número de casos actuales de esa enfermedad dérmica podria ser de 10 a 50 veces mayor que lo que se cree porque muchos no se informan.

De acuerdo con la Oficina de Estadísticas Laborales, las enfermedades de la piel representan el 41 por ciento de todas las enfermedades ocupacionales reportadas y cerca de la cuarta parte del total de días de trabajos perdidos, dijo el dermatólogo.

En cuanto a la situación de los cosméticos, el problema son los ingredientes químicos.

RODOLFO EN TORONTO

MAYO 17

CON SU NUEVOS EXITOS

¿Debe Ud. Viajar?
Cualquiera que sea su destino le tenemos un lugar reservado.
Las mejores tarifas con las mejores conexiones a
Centro y Sudamérica
y... Si Ud. No Viaja!
Traiga a sus seres queridos
desde: CHILE
ARGENTINA
URUGUAY ECUADOR
y COLOMBIA
TARIFAS INCOMPARABLES
POR INFORMACION DIRIJASE A NUESTRA AGENCIA.
NO SE ARREPENTIRA

Income Tax
¿ Sabia Ud. que le corresponden ?

$3.960.00	Exentos de impuestos
$3.470.00	Por su conyuge si no trabaja
$1.360.00	Por hijos mayores de 18 años
$710.00	Por hijos menores de 18 años
$1.360.00	Por familiares a cargo
$ 500.00	Como maximo por gastos generales,etc,etc,

ESTE AÑO NO ARRIESGUE SU DINERO EN MANOS INEXPERTAS, CONFIE EN EL SERVICIO PROFESIONAL DE
HISPANA TRAVEL AGENCY
CORTESIA EFICIENCIA SERIEDAD
733 BLOOR STREET W. (enfrente al Subway de Christie)
TELEFONO 534 2356

M.L.A.SKIN CARE CLINIC
Tratamientos para su tipo de cutis.
Masajes faciales. Pedicuras y manicuras para el y para ella.
Aplicacion de maquillaje.Consultas Gratis
2397 Finch Ave. W. Tel. 7418071

ADONAL NOBLE

MALTON
BRAMPTON
BRAMALEA
Casas solas desde $5.500 De entrega. Ud. paga igual como si estuviera alquilando. Hipotecas por 5 años al 12 Llame sin compromiso al 793 3131 o deje el mensaje
RE/MAX 44 Peel Centre Dr. . Bramalea

LOS ANGELES.- Lionel Richie demuestra su satisfacción por haber ganado un Premio Grammy. Su album "Can't Slow Down" fue consagrado como el album del año.

LOS ANGELES.- Cyndi Lauper, la escandalosa princesa de la música 'pop' celebra su obtención del Premio Grammy a la mejor nueva artista del año en brazos de uno de sus muchos amigos dedicados a la lucha profesional.

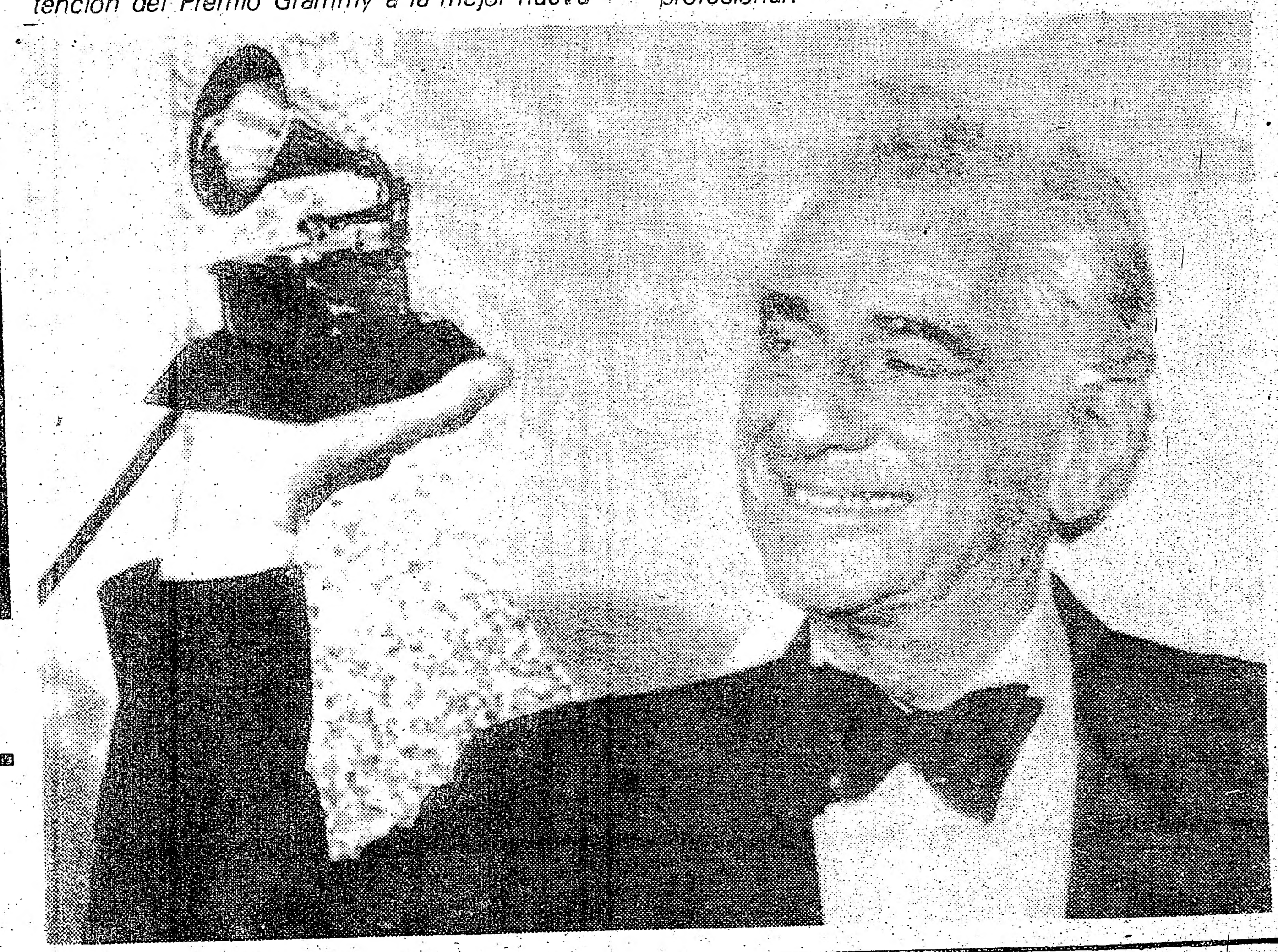

LOS ANGELES.- El compositor y director de orquesta Leonard Bernstein sostiene en alto su Premio Grammy en las ceremonias de entrega. Bernstein recibió el premio especial por sus contribuciones de toda la vida.

Esta no es la manera de llevar sus encomiendas a Sudamérica.

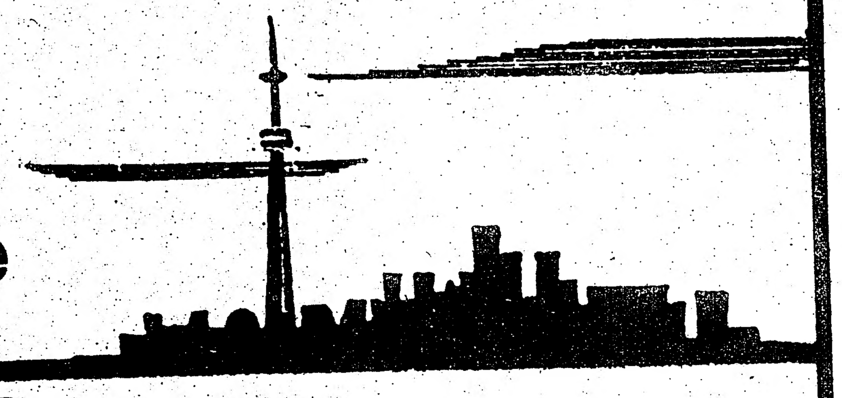

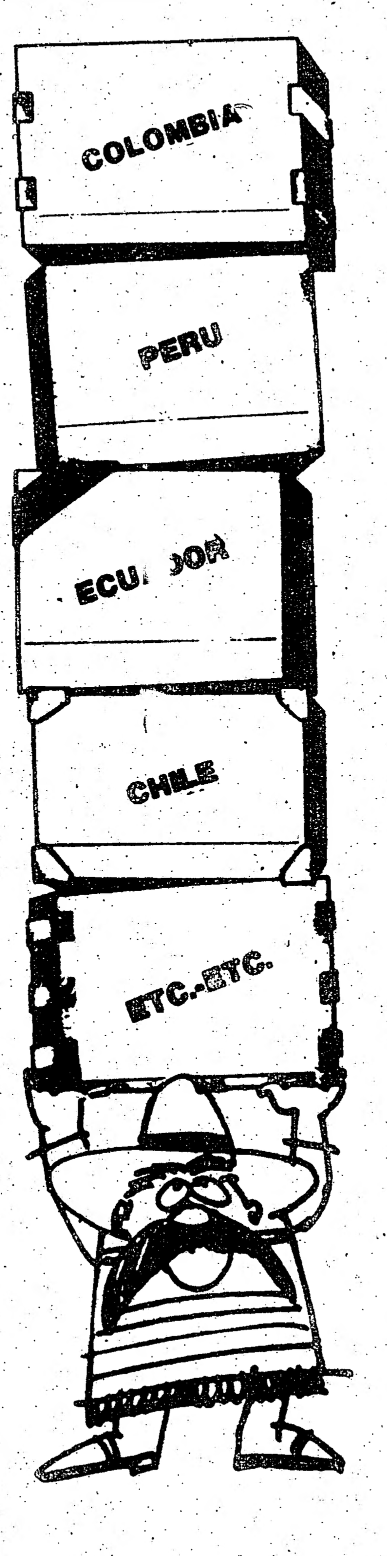

ALL CARGO AGENCIES

Nos especializamos en:

- Almacenaje
- Menaje
- Servicio de Carga aérea y marítima
- Embalajes
- Encomiendas

¡Cuando de carga se trata nosotros se la llevamos!

Consúltenos al:
TEL. 675-2005

C.S.D. CUSCATLAN
DE EL SALVADOR

INVITA A LA COMUNIDAD HISPANA A SU GRAN BAILE DE PRESENTACION DE LAS CANDIDATAS A REINA DEL CLUB

EN LA TEMPORADA 85/86

SABADO 2 DE MARZO

ACTUACION ESPECIAL DEL GRUPO FOLKLORICO INFANTIL

De 8.00 PM a 2 AM

Contribucion $3.00

DISCOTECA EXITOS
Dufferin St. (St. Clair)